



COMETA

ACCOGLIERE PER EDUCARE

**La città nella città è un luogo dove l'incontro tra uomini
testimonia la certezza di un bene comune**

Accogliere per educare
in un luogo dove
ciascuno può scoprire
la propria unicità
e diventare sé stesso

UNA STORIA SEMPLICE, UNA VITA COME PASSIONE PER OGNI UOMO

È il 1986, arriva una telefonata:
c'è un bimbo con gravi difficoltà,
nessuno lo vuole.

Il «sì» ad accoglierlo è l'inizio della vita
di Cometa: una storia semplice che,
come un'onda, si allarga
ad altre famiglie, bambini e ragazzi.

Due fratelli, Erasmo e Innocente Figini,
con le loro mogli Serena e Marina,
aprono le loro case e il loro cuore
all'accoglienza.





UNA VITA CHE CRESCE DA INCONTRO A INCONTRO

Cometa accoglie ed educa ragazze e ragazzi, bambine e bambini, senza dimenticare nulla della loro storia, coinvolgendo le famiglie e sostenendole nelle difficoltà, creando legami attraverso la cura dei particolari e la bellezza come corrispondenza al desiderio del cuore di ciascuno.

COMETA È DI CHI LA VUOLE COSTRUIRE

Solo grazie al sostegno di tanti, che si uniscono a Cometa, si costruisce insieme giorno per giorno una realtà che è l'occasione di una vita più umana, fatta di cura e amore, accogliendo ognuno come dono unico e irripetibile.

Famiglie, volontari, benefattori, educatori, amici che contribuiscono a rendere possibile quest'opera: un luogo dove sentirsi a casa.



Una strada percorsa insieme ai bambini e ai ragazzi

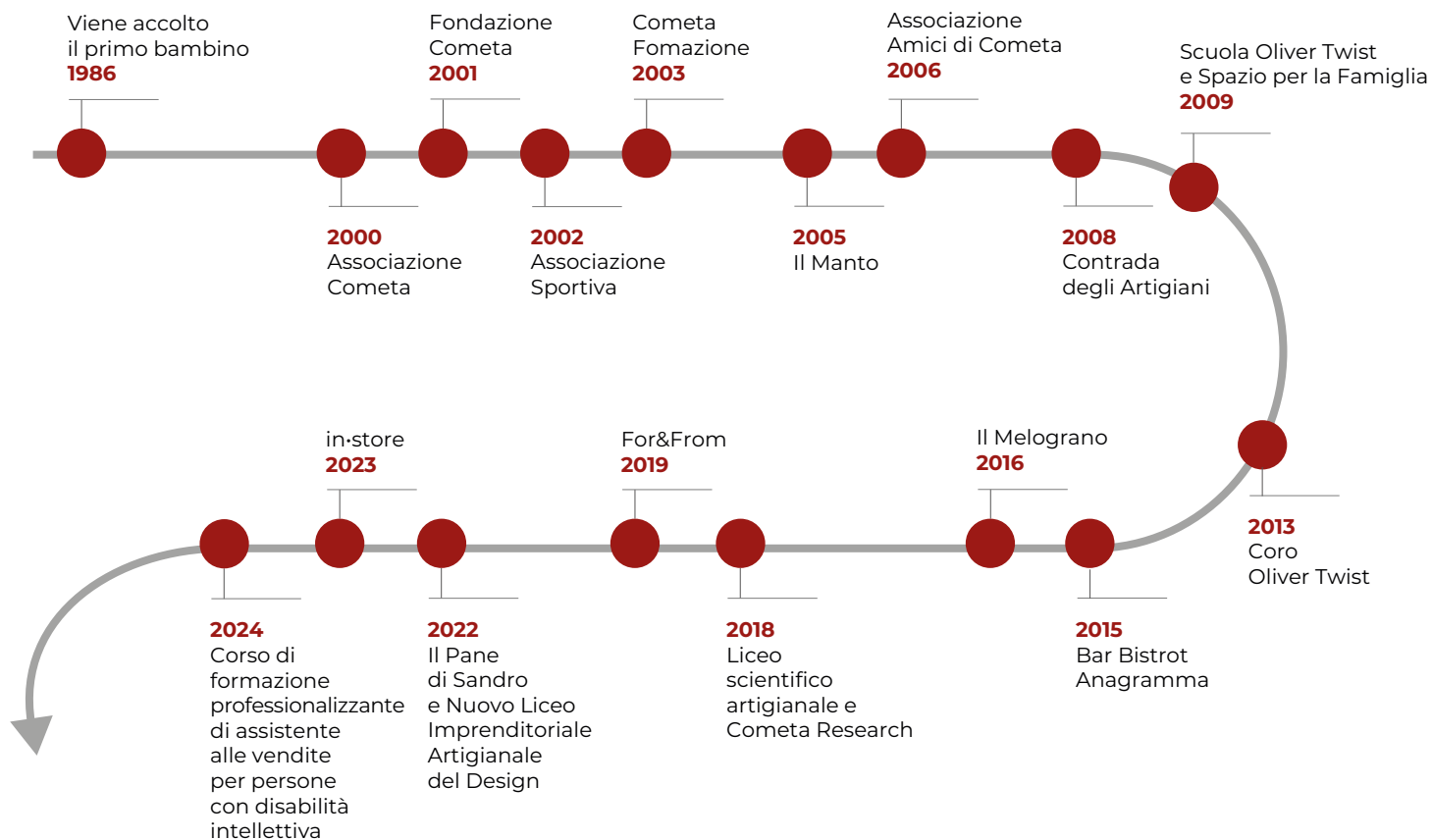

I NOSTRI VALORI

ACCOGLIENZA

Ognuno è abbracciato nella sua totalità e storia. In Cometa può sentirsi come a casa.

UNICITÀ

Chiunque di noi è unico e irripetibile e va accolto per quello che è, aiutato a diventare sé stesso e a scoprire la propria eccellenza.

ESPERIENZA

Come opportunità per scoprire sé stessi. Il nostro percorso educativo si fonda su una didattica basata sul metodo laboratoriale, che favorisce l'apprendimento attraverso la pratica e l'esperienza diretta: dal fare al sapere.

BELLEZZA

La bellezza è un desiderio nel cuore di ogni persona. Per noi rappresenta uno stile di vita: cura dei dettagli e guida costante nelle azioni quotidiane.

Lasciarsi sfidare
dalla realtà: il desiderio
di un'umanità più vera.



SENZA DISCORSI,
NÉ CALCOLI:
UN LUOGO
CHE STRINGE CHI
VIENE ACCOLTO
NEL CALORE
DI UN ABBRACCIO.



Accoglienza

Educazione

Lavoro

ACCOGLIENZA

In Cometa tutto nasce dall'accoglienza. Dalle 5 famiglie del nucleo originale, ora una rete di 70 famiglie, coinvolte nell'Associazione Cometa, offre disponibilità all'affido, grazie anche al sostegno di un'équipe multidisciplinare che segue tutti i percorsi dell'accoglienza.

- **Affido familiare**
- **Pronto intervento per neonati e bambini in attesa di adozione**
- **Accompagnamento all'adozione**
- **Spazi di ascolto e confronto**
- **Corsi sull'affido**
- **Sostegno alla genitorialità e cura dei legami familiari**
- **Sostegno alle famiglie durante il periodo di affido**







Prevenzione

Le attività di prevenzione nascono dall'esigenza di accogliere e sostenere famiglie, bambini e ragazzi nel loro percorso di crescita e di generare nuovi legami attraverso la condivisione di un luogo e di uno spazio di vita diurno: il Manto.

UNA CASA PER CRESCERE

Luogo in cui i bambini e i ragazzi, accompagnati dagli educatori, scoprono sé stessi e i propri talenti attraverso attività di apprendimento, aiuto-compiti, convivenza quotidiana, esperienze laboratoriali.

CENTRO ESTIVO

Programma estivo di attività e di laboratori per offrire a bambini e ragazzi una proposta educativa che integra il gioco con l'esperienza formativa.

SPAZIO PER LA FAMIGLIA

Un punto di ascolto per le famiglie, che offre servizi per la cura dei legami familiari e per il diritto di visita e di relazione con la famiglia di origine in caso di affidamento.

Spazio Neutro

Un servizio per garantire il diritto di visita e di relazione tra minori e genitori non conviventi. Opera nei casi di separazione e conflitto familiare, maltrattamento o sospetto abuso, genitorialità fragile.

Melograno

Centro per l'età evolutiva di bambini e ragazzi con difficoltà in ambito scolastico. Servizi di psicoterapia individuale e di gruppo, logopedia, supporto nei percorsi per l'apprendimento e la riabilitazione.

EDUCAZIONE



Apprendere attraverso l'esperienza, questo il metodo educativo.

È per questo che a scuola è il lavoro lo strumento per favorire una crescita culturale, professionale e della personalità a partire dal rapporto con la realtà.

Per “fare per davvero” vengono create delle commesse per clienti reali, idea-

Cometa Formazione

SCUOLA OLIVER TWIST

- Corsi di formazione professionale in Sala Bar, Tessile, Falegnameria.
- Liceo imprenditoriale artigianale del design.
- Liceo del Lavoro, percorsi su misura per la prevenzione dell'abbandono scolastico
- Orientamento e inserimento al lavoro
- Percorsi di formazione e inserimento al lavoro per migranti.

te, progettate e realizzate dai ragazzi. I percorsi sono fortemente personalizzati, ogni studente è guidato da un tutor di classe.

La bellezza fa parte del metodo educativo e dell'obiettivo di apprendimento. Non solo educa, ma è motore di crescita di tutti e per tutti.

Cometa Formazione è tra i soci fondatori di **IATH** (International Academy of Tourism and Hospitality) di cui segue principalmente la parte educativa.

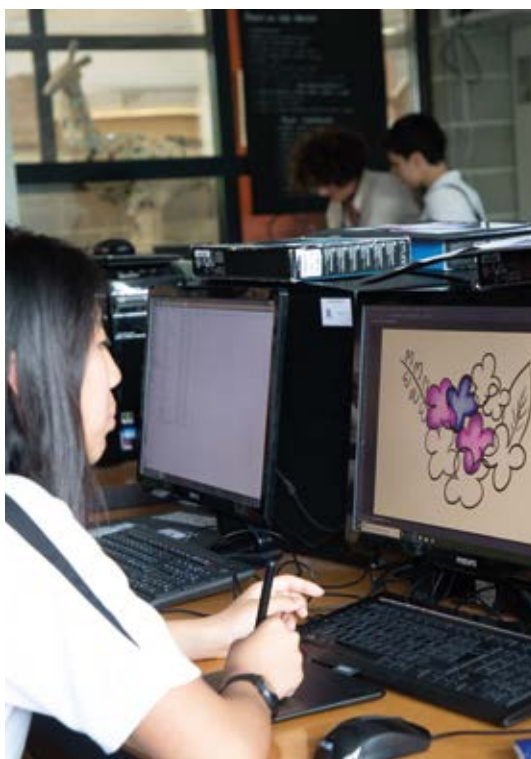

EDUCAZIONE

INTERNAZIONALIZZAZIONE

Dal 2018 la Scuola Oliver Twist è stata riconosciuta come centro d'eccellenza europeo dall'Unesco per il suo metodo formativo e la qualità dell'offerta formativa.

È stata selezionata nel 2020 tra i 5 cen-

tri d'eccellenza europei dalla Commissione Europea.

La scuola promuove progetti di scambio interculturale e progetti Erasmus per allargare gli orizzonti dei propri studenti, orientarli al futuro, oltre che potenziare le loro competenze linguistiche all'estero.



EDUCAZIONE



COMETA RESEARCH

Cometa Research è il centro di ricerca applicata di Cometa dedicato alla diffusione di nuovi modelli di educazione e formazione in collaborazione con altri partner, esperti e istituzioni a livello nazionale e internazionale.



SPORT

Dal 2002 con l'Associazione Sportiva di Cometa promuove tra i nostri ragazzi la formazione ed educazione anche attraverso l'attività fisica: il movimento è una potente modalità espressiva e lo sport, specie quello di squadra, favorisce la nascita e la crescita di rapporti di amicizia tra i ragazzi, di condivisione e crescita nel lavoro fatto con gli educatori e allenatori.



LAVORO

Dall'accoglienza all'educazione fino all'inserimento lavorativo, sono diverse le realtà nate per rispondere alla difficoltà di molti giovani nel trovare un posto di lavoro finita la scuola, luoghi in cui realizzarsi e conoscere il proprio valore: modelli di inclusività innovativi in collaborazione con il mondo profit italiano e internazionale, per l'inserimento al lavoro di giovani adulti fragili e con disabilità.

Ogni persona
è un dono, unica
e irripetibile.

SPAZIO ANAGRAMMA

Un bar-bistrot che offre un servizio di caffetteria per colazione con pasticceria artigianale, servizio bistrot a pranzo e aperitivi.

IL PANE DI SANDRO

Un bar-panetteria dove fare colazione, fermarsi in pausa pranzo o per merenda, acquistare il pane, torte, dolci, pizze e focacce.

FOR&FROM

Un outlet del Gruppo Inditex nato in collaborazione con Cometa. Propone ai clienti una selezione di calzature e accessori di tutti i marchi del gruppo.

IN•STORE

Un outlet nato dalla partnership tra il Gruppo Oniverse e Cometa. Propone ai clienti una selezione di articoli Intimissimi e Calzedonia.

LAVORO

CONTRADA DEGLI ARTIGIANI

Un laboratorio dove maestri artigiani trasmettono i saperi tradizionali ai giovani, realizzando prodotti nel campo dell'arredo di interni, della falegnameria e del restauro.



SERVIZIO CATERING

Organizza eventi e servizi banqueting di alto profilo, con lo scopo di dare una formazione tecnica agli studenti della scuola di Cometa.

BOTTEGA DEL VERDE

Si occupa della cura del verde degli ambienti sia interni che esterni di Cometa e della creazione di allestimenti per eventi.



LABORATORIO DI PASTICCERIA

Ogni giorno vengono preparati i dolci, pane, focacce e pizze venduti nei punti vendita di Cometa o in occasione di eventi.

WORK CAFÈ

Un bar situato all'interno degli uffici di LVMH a Milano, offre un servizio ristoro e convivialità ai dipendenti di LVMH.



LAVORO

CORSI DI FORMAZIONE E INTRODUZIONE ALLA RICERCA DELL'IMPIEGO

Dall'esperienza maturata nei luoghi di lavoro è nata, negli ultimi anni, la volontà di fornire alle persone con disabilità una formazione professionalizzante che agevoli il loro ingresso nel mondo del lavoro e li accompagni nel cammino verso l'acquisizione e lo sviluppo di maggiori autonomie.

Per questo abbiamo iniziato a organizzare corsi di formazione professionalizzante come, ad esempio, quello per assistente alle vendite rivolto a persone con disabilità intellettiva, dove imparare le competenze necessarie per lavorare in settori come negozi di abbigliamento, calzature, articoli sportivi.

I partecipanti saranno supportati nello sviluppo di abilità per cercare lavoro, adottare comportamenti socialmente adeguati e migliorare l'accessibilità cognitiva.



IMPATTO SOCIALE

Per Cometa la crescita della persona è in profonda armonia con gli altri e con l'ambiente; perciò Cometa aderisce al programma dell'Agenda 2030 per lo Sviluppo Sostenibile.

Abbiamo evidenziato i principali obiettivi a cui le attività contribuiscono:

- Obiettivo 1 relativo alla **lotta alla povertà**
- Obiettivo 3 in ambito **salute e benessere**
- Obiettivo 4 relativo all'**istruzione di qualità**
- Obiettivo 8 relativo al **lavoro dignitoso** e alla **crescita economica**
- Obiettivo 10 in ambito di **riduzione delle disuguaglianze**
- Obiettivo 16 relativo alla **pace, giustizia e istituzioni solide e trasparenti**
- Obiettivo 17 in ambito di **partnership per gli obiettivi**









UNA REALTÀ APERTA A TUTTI

149

bambini da 20 paesi accolti in «Una Casa per Crescere»

250

bambini che frequentano il centro estivo

600

studenti iscritti alla Scuola Oliver Twist e IATH

673

tirocinanti inseriti nel mondo del lavoro

33

lavoratori con disabilità o svantaggio assunti

Più di **1.300** persone
entrano ogni giorno
in Cometa



www.puntocometa.org

Via Madruzzo 36, 22100 Como

Tel. +39 031 263779

sostenibilita@puntocometa.org